



**Vinyl** Luxe vinyltegels & -stroken

**allura**<sup>®</sup>  
wood | materials



creating better environments

**Forbo**

FLOORING SYSTEMS



allura®

*voor het leven*

Steel de show met Allura. Want wat zich ook afspeelt in het leven, een vloer uit de nieuwe Allura collectie is het ideale podium. De nieuwe Allura collectie is er voor iedere situatie en gelegenheid. Met nog meer aandacht voor flexibiliteit, eenvoudige installatie, duurzaamheid en - waar het allemaal mee begint - creatieve vrijheid voor ieder interieur.



Ontdek de nieuwste designs en de sterke, duurzame legmogelijkheden van de nieuwe Allura collectie. Combineer flexibiliteit en creativiteit voor oneindig veel mogelijkheden. Laat je inspireren en probeer nieuwe toepassingen uit. Maak plannen en ideeën met een eigen signatuur.

Alle ontwerpen in dit boek zijn verkrijgbaar als Allura Dryback 0.70 en 0.55 en het grootste deel ook als Allura Flex 1.0. Een ruime selectie designs is ook beschikbaar als Dryback 0.40, Allura Flex 0.55, Allura Click Pro en Allura Puzzle. Zo kun je binnen een en hetzelfde concept kiezen uit verschillende toepassingen, ook passend bij de circulaire eisen van een project.

Wist u overigens dat wij van alle Allura vloeren de snijrestanten retour nemen om weer in onze eigen fabriek te gebruiken voor de productie van nieuwe vloeren? Scan de QR code op de achterkant van het boek voor meer informatie over ons Back to the Floor programma.

## allura® dryback

### VOLLEDIG VERLIJMD

- Grootste keuze in design, kleur, afmetingen en vorm.
- Meest duurzame en betrouwbare product voor elke toepassing.
- Maximale zekerheid en prestatievermogen welke u van een volledig verlijmd product mag verwachten.

## allura® flex<sup>II</sup>

### LOSLEG

- Snel, eenvoudig en duurzaam.
- Losleg installatie tot 150m<sup>2</sup>.
- Installaties >150m<sup>2</sup> worden met tackifier geïnstalleerd.
- Stabiele en toch flexibele oplossing voor veeleisende toepassingen van elke grootte.
- De speciale rugconstructie biedt verbeterde contactgeluidreductie.
- Oude loslegvloeren worden door Forbo teruggenomen en in eigen fabriek gerecycled tot nieuwe vloeren.

## allura® click pro

### CLICK VERBINDING

- Clickverbinding voor eenvoudige en snelle installatie voor elke ruimte tot 1000m<sup>2</sup>.
- Geschikt voor ongelijke ondervloeren en 100% losleg.
- Uitgebalanceerd kwaliteitsproduct dat jaar na jaar blijft presteren.

## allura® puzzle

### PUZZEL VERBINDING LOSLEG

- Oplossing voor intensief gebruik met duurzame prestaties en een verbluffend uiterlijk.
- Minimale voorbereiding van de ondervloer, snel te installeren en direct klaar voor gebruik.
- Sterke en stabiele puzzelverbinding in hout en materiaal dessin.

Naast al deze producten is er ook **Allura Decibel**, een akoestisch LVT. De beste oplossing voor 19dB geluidsreductie in combinatie met de Allura looks en prestaties.

***OK, showtime!***





Allura 0,70 DR7



0,70 mm 2,5 mm

Allura 0,55 DR5



0,55 mm 2,2 mm

Allura 0,40 DR4



0,40 mm 2,0 mm



60288 | light giant oak 60284 | natural giant oak



light giant oak  
60288 | 180 x 32 cm |

DR FL CL



natural giant oak  
60284 | 180 x 32 cm |

DR FL CL PZ



grey giant oak  
60280 | 180 x 32 cm |

DR FL PZ



light serene oak  
63641 | 150 x 20 cm



natural serene oak  
63643 | 150 x 20 cm



dark serene oak  
63645 | 150 x 20 cm



63641 | light serene oak 63645 | dark serene oak



Allura 0,70 DR7		Allura 0,55 DR5		Allura 0,40 DR4	
0,70 mm	2,5 mm	0,55 mm	2,2 mm	0,40 mm	2,0 mm



rustic anthracite oak  
60306 | 150 x 28 cm |



60300 | central oak



light honey oak  
60305 | 150 x 28 cm |



central oak  
60300 | 150 x 28 cm |



deep country oak  
60302 | 150 x 28 cm |















Allura 0,70 DR7		Allura 0,55 DR5		Allura 0,40 DR4	
					
0,70 mm	2,5 mm	0,55 mm	2,2 mm	0,40 mm	2,0 mm



DR

FL

PZ

DR

FL

light twine  
63651 | 150 x 20 cm  
63751 | 75 x 25 cm



DR

FL

natural twine  
63653 | 150 x 20 cm  
63753 | 75 x 25 cm



DR

FL

CL

PZ

DR

FL

dark twine  
63655 | 150 x 20 cm  
63755 | 75 x 25 cm



63751 | light twine 63655 | dark twine

Allura 0,70 <b>DR7</b>		Allura 0,55 <b>DR5</b>		Allura 0,40 <b>DR4</b>	
					
0,70 mm	2,5 mm	0,55 mm	2,2 mm	0,40 mm	2,0 mm



sand cement  
**63634** | 50 x 50 cm |      
**63734** | 50 x 50 cm |     



canyon cement  
**63636** | 50 x 50 cm |      
**63736** | 50 x 50 cm |     



**63732** | light cement **63738** | rock cement **63658** | grigio twine









shell twine  
**63659** | 75 x 25 cm |  



grigio twine  
**63658** | 75 x 25 cm |   



light cement  
**63632** | 50 x 50 cm |     
**63732** | 50 x 50 cm |    



rock cement  
**63638** | 50 x 50 cm |     
**63738** | 50 x 50 cm |    





natural timber  
**63535** | 120 x 20 cm |

DR FL CL



light timber  
**63533** | 120 x 20 cm |

DR FL CL



light timber gradient  
**63534** | 120 x 20 cm |

DR\* FL\*

De afbeelding toont meerdere planken. Het verloop is willekeurig en loopt over de lengte van de plank.



63533 | light timber 63534 | light timber gradient



63706 | bleached timber 63712 | blond timber



bleached timber  
63406 | 120 x 20 cm |

63706 | 75 x 15 cm |

DR FL CL

DR FL



blond timber  
63412 | 120 x 20 cm |

63712 | 75 x 15 cm |

DR FL CL

DR FL



greywashed timber  
63408 | 120 x 20 cm |

DR \*\* FL \*



Allura 0,70 DR7  
0,70 mm 2,5 mm

Allura 0,55 DR5  
0,55 mm 2,2 mm

Allura 0,40 DR4  
0,40 mm 2,0 mm



whitewash elegant oak  
**60064** | 120 x 20 cm  
Ook beschikbaar in strip (60064DR7ST/60064DR5ST)



honey elegant oak  
**60065** | 120 x 20 cm  
**60165** | 75 x 15 cm



amber elegant oak  
**60068** | 120 x 20 cm  
**60168** | 75 x 15 cm



**60064** | whitewash elegant oak **63695** | warm natural stone



warm natural stone  
**63695** | 100 x 50 cm













Allura 0,70 DR7  
0,70 mm 2,5 mm

Allura 0,55 DR5  
0,55 mm 2,2 mm

Allura 0,40 DR4  
0,40 mm 2,0 mm



63788 | peach marble 63786 | terra marble 63663 | terra ash 63688 | peach marble 63686 | terra marble

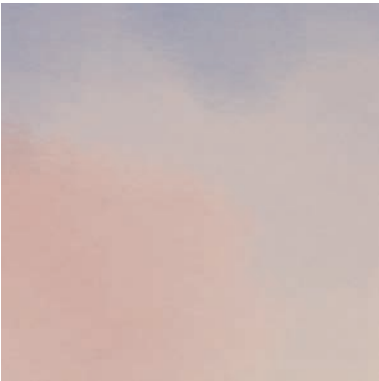

dreamy sky  
63843 | 75 x 25 cm  
63743 | 100 x 50 cm

DR \* FL \*

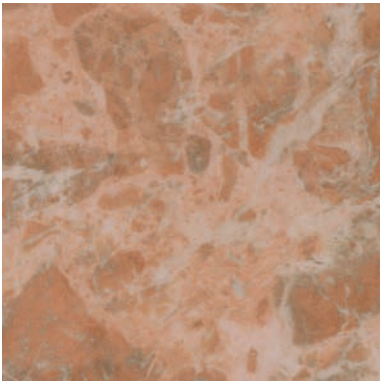

peach marble  
63688 | 50 x 50 cm |   
63788 | 50 x 50 cm |  

DR \* FL \*

DR \*

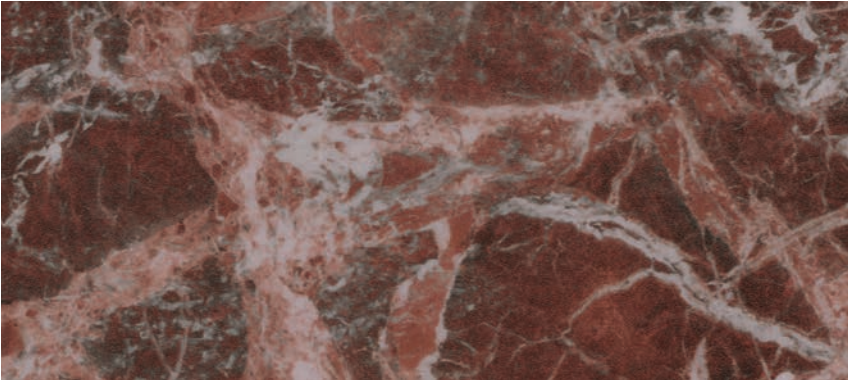

terra marble  
63686 | 50 x 50 cm |   
63786 | 50 x 50 cm |  

DR \* FL \*

DR \*



terra ash  
63663 | 75 x 15 cm

DR \* FL \*





forest ash  
63665 | 75 x 15 cm

DR \* FL \*



sage ash  
63664 | 75 x 15 cm

DR \* FL \*

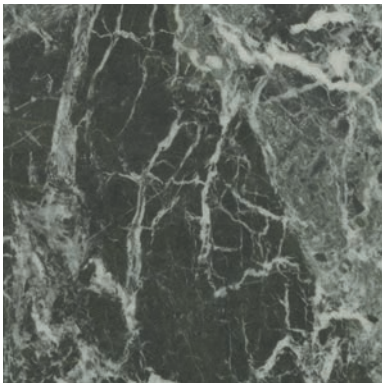

forest marble  
63684 | 50 x 50 cm |

DR \* FL \*



calming sky  
63841 | 75 x 25 cm  
63741 | 100 x 50 cm

DR \* FL \*



63665 | forest ash 63664 | sage ash 63684 | forest marble 63661 | natural ash



63666 | indigo ash 63749 | blue clouds 60084 | bleached rustic pine



bleached rustic pine  
60084 | 120 x 20 cm |

DR FL



indigo ash  
63666 | 75 x 15 cm

DR \* FL \*



blue clouds  
63849 | 75 x 25 cm  
63749 | 100 x 50 cm

DR \* FL \*



grey clouds  
63847 | 75 x 25 cm  
63747 | 100 x 50 cm

DR \* FL \*



white raw timber  
60151 | 120 x 20 cm |

DR FL















Allura 0,70 DR7		Allura 0,55 DR5		Allura 0,40 DR4	
0,70 mm	2,5 mm	0,55 mm	2,2 mm	0,40 mm	2,0 mm



63691 | pink natural stone 60350 | white autumn oak



pink natural stone  
63691 | 100 x 50 cm

DR \*\* FL \*



cool natural stone  
63693 | 100 x 50 cm

DR \*\* FL \*



white autumn oak  
60350 | 100 x 15 cm |

DR FL CL



grey autumn oak  
60356 | 100 x 15 cm |

DR FL CL

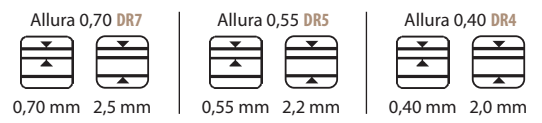

waxed oak  
60063 | 100 x 15 cm |

DR FL



60063 | waxed oak 60061 | blackened oak



blackened oak  
60061 | 100 x 15 cm |   
Ook beschikbaar in strip (60061DR7ST/60061DR5ST)

DR FL



grigio concrete  
62523 | 50 x 50 cm  
62513 | 100 x 100 cm

DR FL CL  
DR FL



natural concrete  
62522 | 50 x 50 cm  
62512 | 100 x 100 cm

DR FL CL PZ  
DR FL



charcoal concrete  
62418 | 50 x 50 cm  
62518 | 100 x 100 cm

DR FL CL PZ  
DR FL



Allura 0,70 DR7		Allura 0,55 DR5		Allura 0,40 DR4	
0,70 mm	2,5 mm	0,55 mm	2,2 mm	0,40 mm	2,0 mm

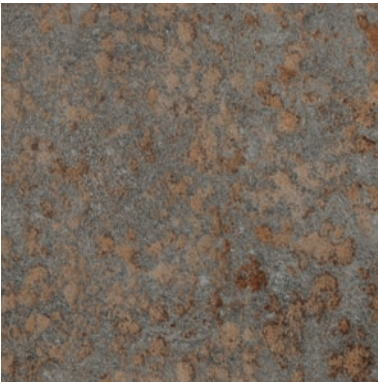

corroded strata  
63673 | 100 x 100 cm

DR \* FL PZ

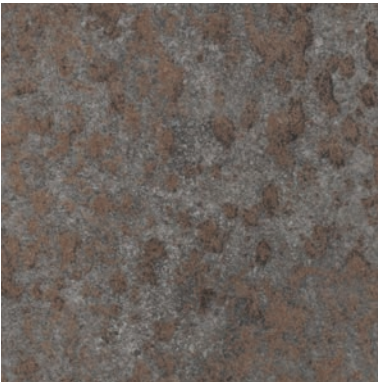

oxidized strata  
63675 | 100 x 100 cm

DR FL PZ



natural collage oak  
60374 | 120 x 20 cm |

DR FL



grey collage oak  
60375 | 120 x 20 cm |

DR FL



60374 | natural collage oak 60375 | grey collage oak 63675 | oxidized strata



Allura 0,70 <b>DR7</b>		Allura 0,55 <b>DR5</b>		Allura 0,40 <b>DR4</b>	
0,70 mm	2,5 mm	0,55 mm	2,2 mm	0,40 mm	2,0 mm



60293 | steamed oak



pale speckled ceramic  
63722 | 100 x 50 cm |

DR FL



iron speckled ceramic  
63726 | 100 x 50 cm |

DR FL



steamed oak  
60293 | 120 x 20 cm |

DR FL



pure oak  
60295 | 120 x 20 cm |







DR FL



rust speckled ceramic  
63724 | 100 x 50 cm |

DR FL



Allura 0,70 DR7		Allura 0,55 DR5		Allura 0,40 DR4	
					
0,70 mm	2,5 mm	0,55 mm	2,2 mm	0,40 mm	2,0 mm



natural ash  
63661 | 75 x 15 cm



ochre ash  
63662 | 75 x 15 cm

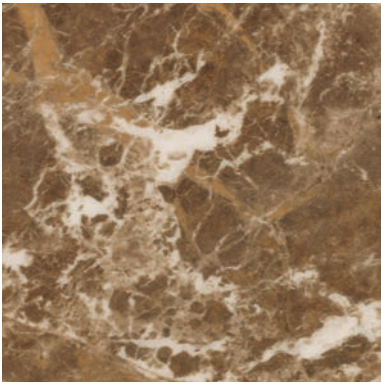

ochre marble  
63682 | 50 x 50 cm |   
63782 | 50 x 50 cm | 

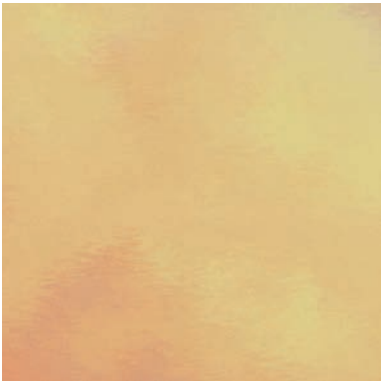

magical sky  
63845 | 75 x 25 cm  
63745 | 100 x 50 cm



63845 | magical sky 63661 | natural ash













# Technische specificaties

Allura Dryback, Allura Click Pro en Allura Puzzle voldoen aan de eisen van EN ISO 10582 / Allura Flex" voldoet aan de eisen van EN ISO 11638.



		Allura 0.70	Allura 0.55	Allura 0.40	Allura Flex" 1.00	Allura Flex" 0.55	Allura Click Pro	Allura Puzzle
	Totale dikte	EN-ISO 24346	2,5 mm	2,2 mm	2,0 mm	5 mm	4 mm	5 mm
	Dikte slijtlaag	EN-ISO 24340	0,70 mm	0,55 mm	0,40 mm	1 mm	0,55 mm	0,70 mm
	Collectie omvang		87	87	52	79	54	20
	Commercieel gebruik	EN-ISO 10874	Klasse 34	Klasse 33	Klasse 32	Klasse 34	Klasse 33	Klasse 34
	Licht industrieel gebruik	EN-ISO 10874	Klasse 43	Klasse 42	Klasse 41	Klasse 42	Klasse 42	Klasse 43
	Haaksheid en rechtheid	EN-ISO 24342	< 400 mm < 0,25 mm / > 400 mm < 0,35 mm	< 400 mm < 0,25 mm / > 400 mm < 0,35 mm	< 400 mm < 0,25 mm / > 400 mm < 0,35 mm	< 400 mm < 0,25 mm / > 400 mm < 0,35 mm	< 400 mm < 0,25 mm / > 400 mm < 0,35 mm	< 400 mm < 0,25 mm / > 400 mm < 0,35 mm
	Totaal gewicht	ISO 23997	3600 g/m²	3150 g/m²	2850 g/m²	6300 g/m²	5100 g/m²	8300 g/m²
	Gehalte bindmiddel in slijtlaag	EN-ISO 10582	Type 1	Type 1	Type 1	Type 1	Type 1	Type 1
	Geschikt voor bureaustoelen	ISO 4918	Ja	Ja	Ja	Ja	Ja	Ja
	Slipweerstand (ramp test)	DIN 51130	R10	R10	R10	R10	R10	R10
	Contactgeluid-reductie ΔLW	EN-ISO 717-2	6 dB	6 dB	5 dB	14 dB	14 dB	7 dB / 15 dB in combinatie met Allura Click underlay
	Indrukbestendigheid Typische waarde	EN ISO 24343-1	≤ 0,10 mm ~ 0,04 mm	≤ 0,10 mm ~ 0,04 mm	≤ 0,10 mm ~ 0,04 mm	≤ 0,20 mm ~ 0,10 mm	≤ 0,20 mm ~ 0,10 mm	≤ 0,10 mm ~ 0,05 mm
	Kleurechtheid	EN ISO 105-B02 methode 3	≥ 6	≥ 6	≥ 6	≥ 6	≥ 6	≥ 6
	Chemische bestendigheid	EN-ISO 26987	Zeer goed	Zeer goed	Zeer goed	Zeer goed	Zeer goed	Zeer goed
	Warmteweerstand		0,01 m²·K/W	0,009 m²·K/W	0,009 m²·K/W	0,02 m²·K/W	0,016 m²·K/W	0,02 m²·K/W
	Dimensiestabiliteit	EN-ISO 23999	≤ 0,05%	≤ 0,05%	≤ 0,05%	≤ 0,05%	≤ 0,05%	≤ 0,05%
	Binnenshuis emissies: TVOC na 28 dagen	EN 16516	≤ 0,01 mg/m³	≤ 0,01 mg/m³	≤ 0,01 mg/m³	≤ 0,02 mg/m³	≤ 0,02 mg/m³	≤ 0,02 mg/m³
	Life Cycle Assessment		LCA is de basis voor het waarborgen van een minimale impact op het milieu.					
	Creating better environments							
	Hernieuwbare energie		Allura wordt met 100% hernieuwbare energie geproduceerd.					
	Gerecycleerde inhoud (massa)		13%	13%	13%	23%	20%	30%
	Allura voldoet aan de eisen van EN 14041:2004	EN 14041:2004 0200130-DoP-105	EN 14041:2004 0200130-DoP-105	EN 14041:2004 0200130-DoP-105	EN 14041:2004 0200131-DoP-209	EN 14041:2004 0200131-DoP-209	EN 14041:2004 0200132-DoP-105	EN 14041:2004 0200134-DoP-909
	Brandgedrag	EN 13501-1	B <sub>s</sub> -s1,G,CS	B <sub>s</sub> -s1,G,CS	B <sub>s</sub> -s1,G,CS	B <sub>s</sub> -s1,L,CS	B <sub>s</sub> -s1,L,CS	B <sub>s</sub> -s1, L, CS met of zonder Allura Click underlay
	Slipweerstand	EN 13893	DS μ ≥ 0,30	DS μ ≥ 0,30	DS μ ≥ 0,30	DS μ ≥ 0,30	DS μ ≥ 0,30	DS μ ≥ 0,30
	Warmtegeleidings-coëfficiënt	EN 12524	0,25 W/mK	0,25 W/mK	0,25 W/mK	0,25 W/mK	0,25 W/mK	0,25 W/mK
	Statische elektriciteit	EN 1815	≤ 2,0 kV	≤ 2,0 kV	≤ 2,0 kV	≤ 2,0 kV	≤ 2,0 kV	≤ 2,0 kV

De kwaliteitsmanagementsystemen van alle Forbo Flooring Systems verkooporganisaties zijn ISO 9001 gecertificeerd.  
De milieumanagementsystemen van alle Forbo Flooring Systems productielocaties zijn ISO 14001 gecertificeerd.  
De Life Cycle Assessment (LCA) van Forbo Flooring Systems producten is vastgelegd in een milieuproductverklaring (EPD) en is te vinden op onze website.



Meer weten over het **Back to the Floor programma**, ons initiatief voor meer duurzame vloeren? Scan de QR code voor alle informatie.

SCAN MIJ

**Forbo Flooring B.V.**  
Postbus 13  
1560 AA Krommenie  
Nederland  
Tel: (075) 647 78 80  
contact@forbo.com  
www.forbo-flooring.nl



FLOORING SYSTEMS

creating better environments